



Comune di Cosenza
Provincia di Cosenza



TAVOLE DI INQUADRAMENTO E DI DETTAGLIO

OGGETTO:



**Analisi e progettazione per la riqualificazione
logistica dei flussi di traffico dell'area urbana
dello svincolo della A2 a Cosenza (CS).**

COMMITTENTE:

Comune di Cosenza

Il Progettista

Alessandro Vennera
Giovanni Leone
Giovanni Nocito
Dawin Neris

Il Direttore dei lavori

Alessandro Vennera
Giovanni Leone
Giovanni Nocito
Dawin Neris

L'Appaltatore

Prof. Ing. Astarita Vittorio
Phd. Ing. Giofrè Vincenzo Pasquale

1. Inquadramento area stato Attuale con dettaglio dei punti di criticità



- A. Congestione su anello rotatoria Svincolo Autostradale A2 – Cosenza Sud
- B. Congestione incrocio Via degli Stadi – SP241
- C. Congestione Via Pasquale Rossi - SP241
- D. Congestione Piazza Loreto

2. Inquadramento Stato di Fatto Variante P.R.G.

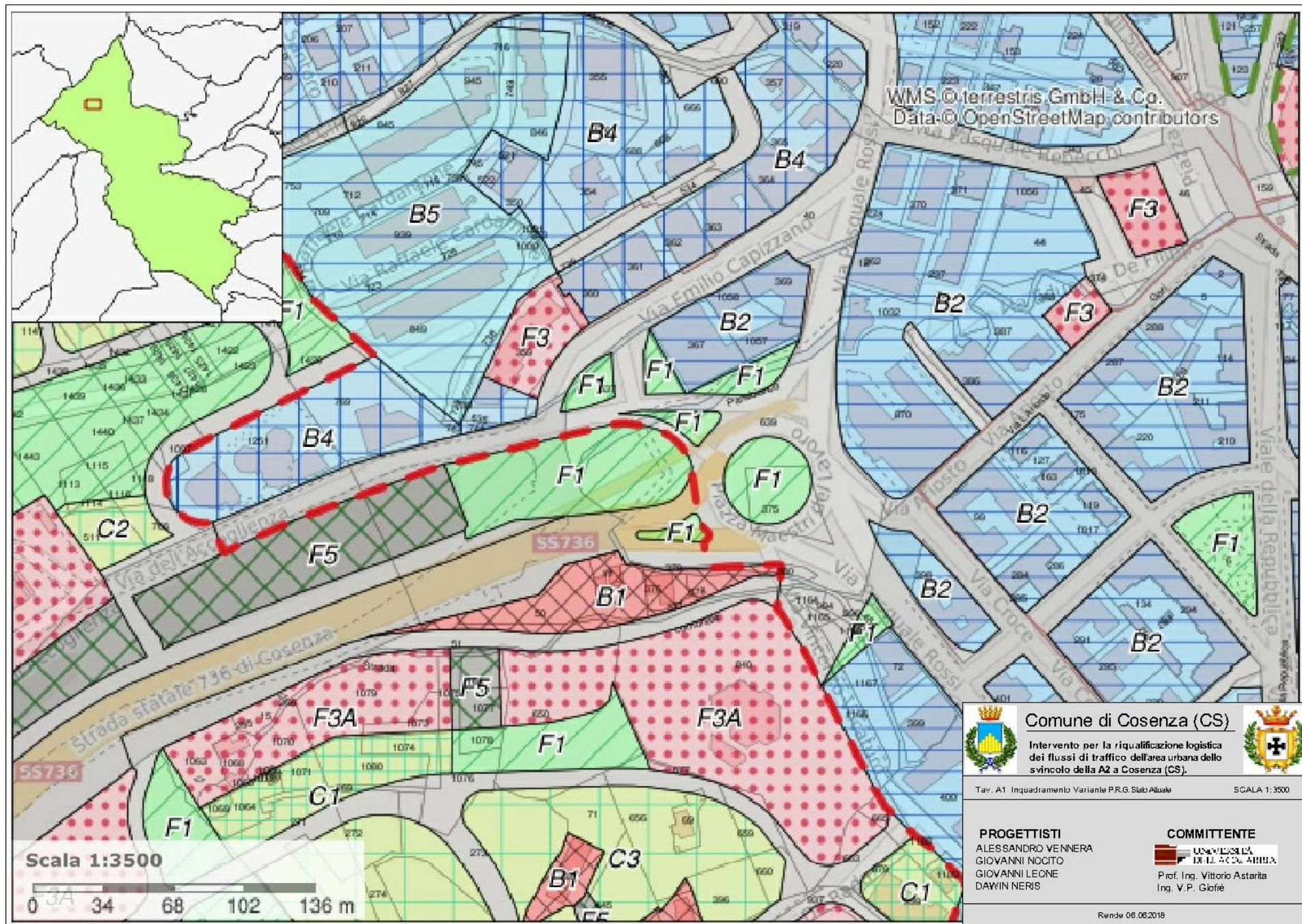

1. Inquadramento Stato Futuro Variante P.R.G.

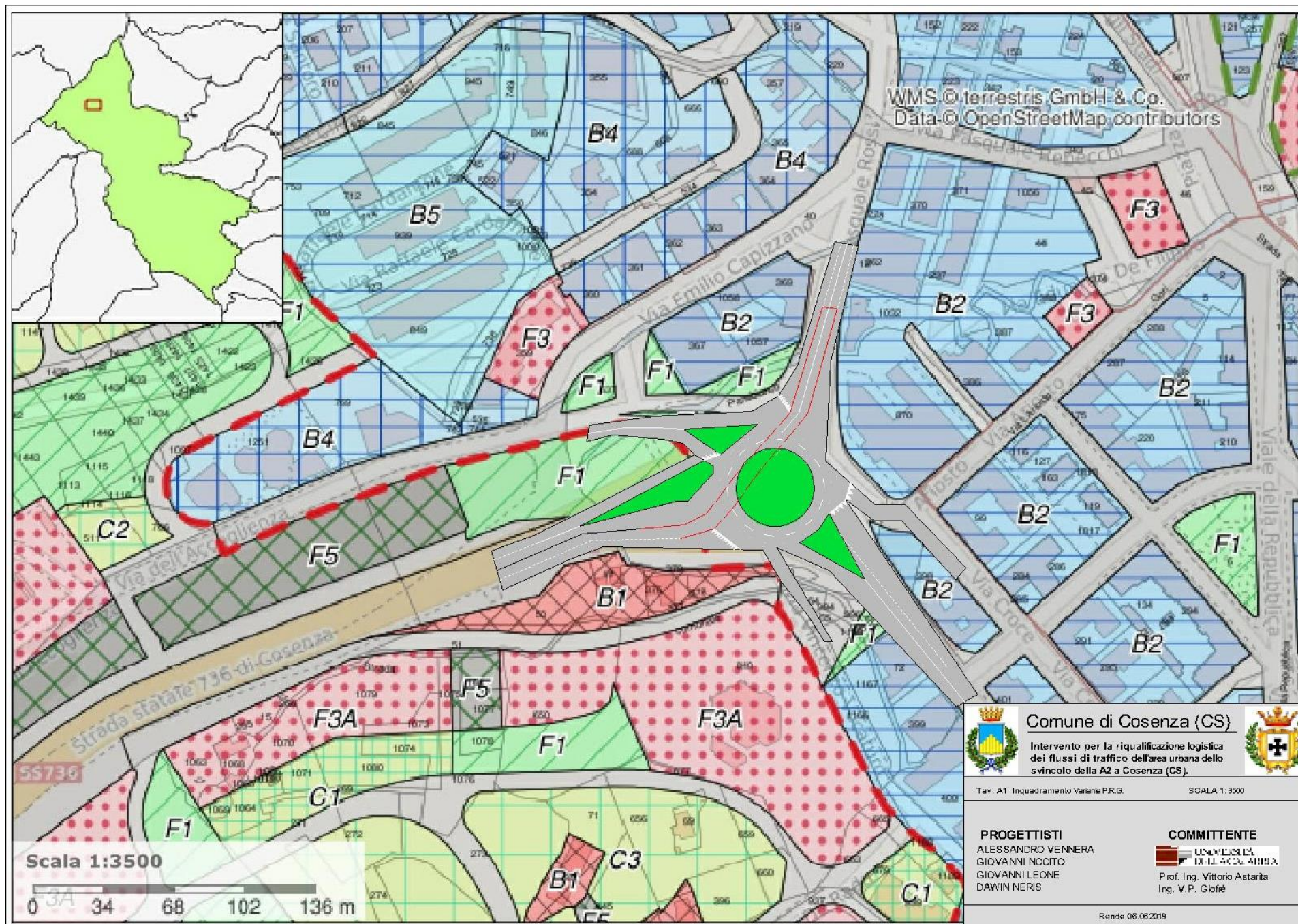

2. Inquadramento Catastale Stato di Fatto

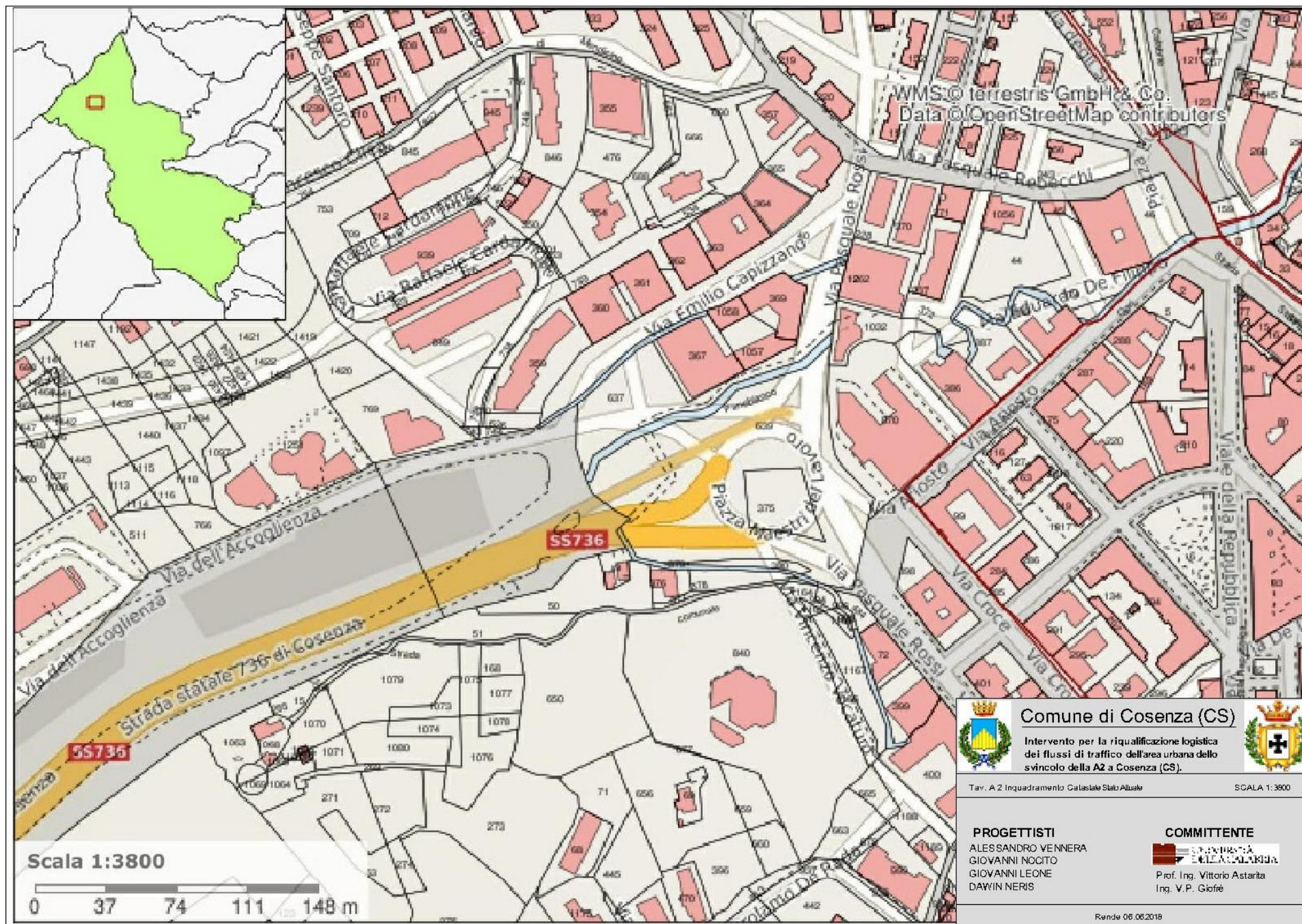

3. Inquadramento Catastale Stato Futuro

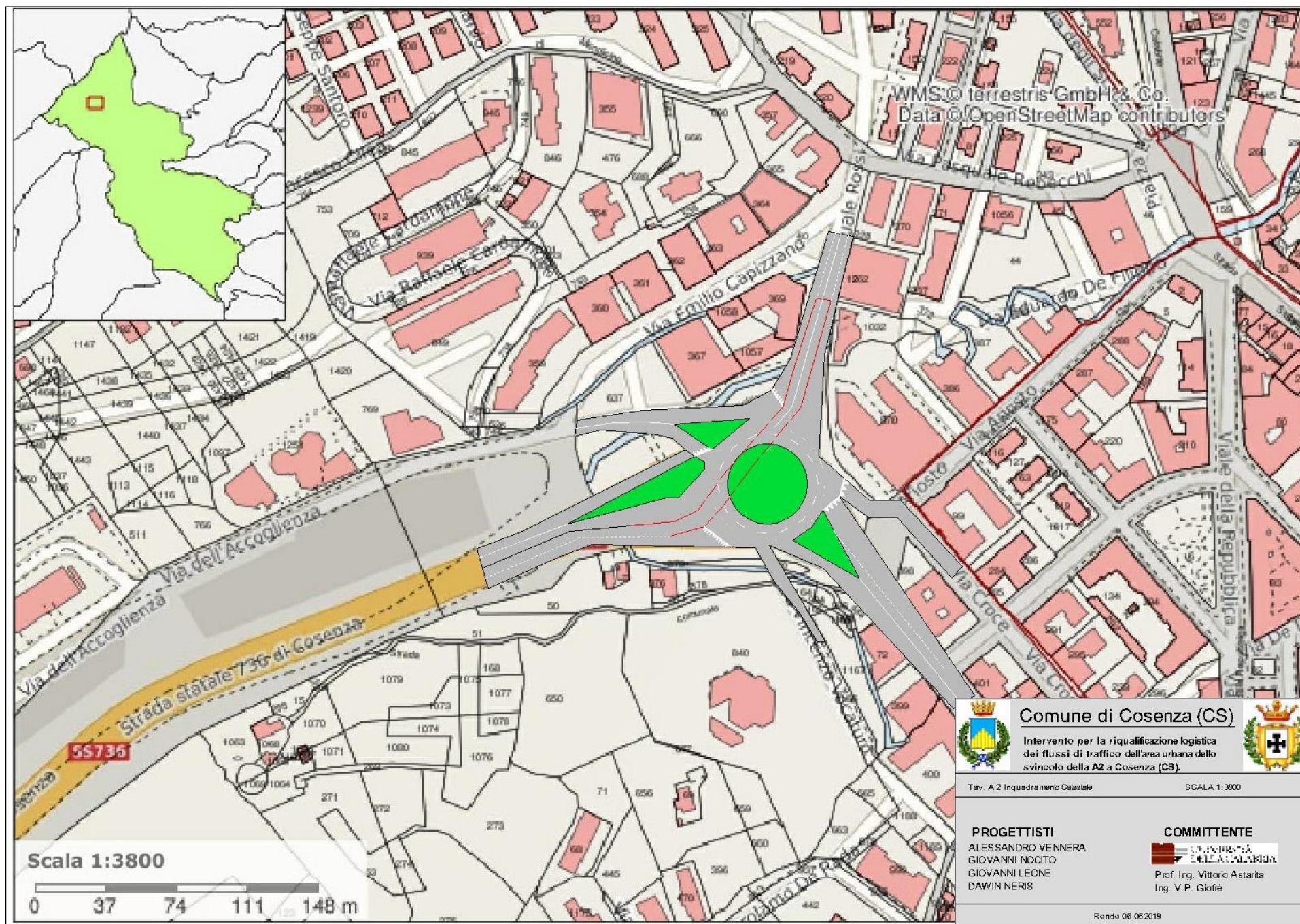

4. Inquadramento Ortofoto Stato di Fatto

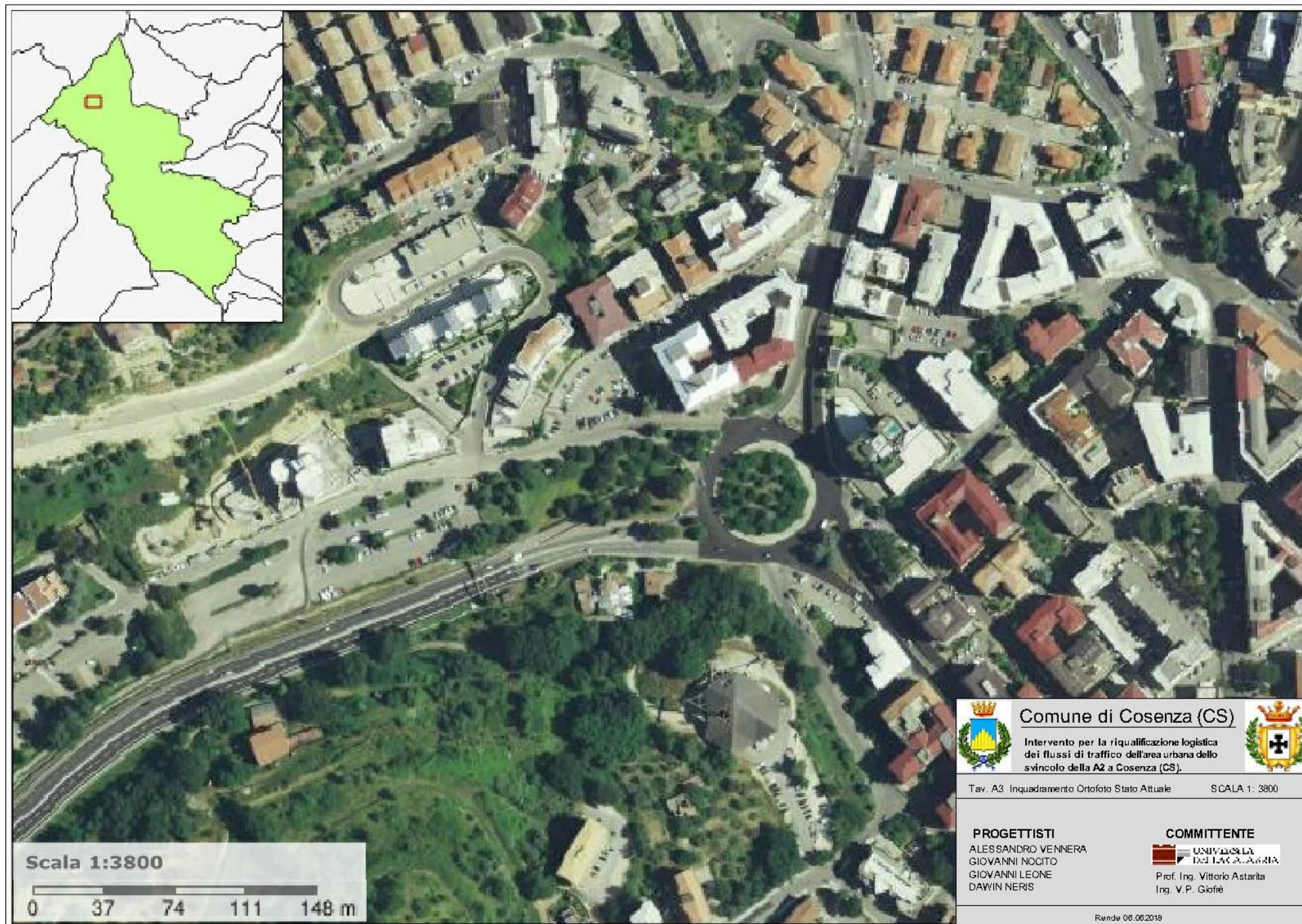

5. Inquadramento Ortofoto Stato Futuro

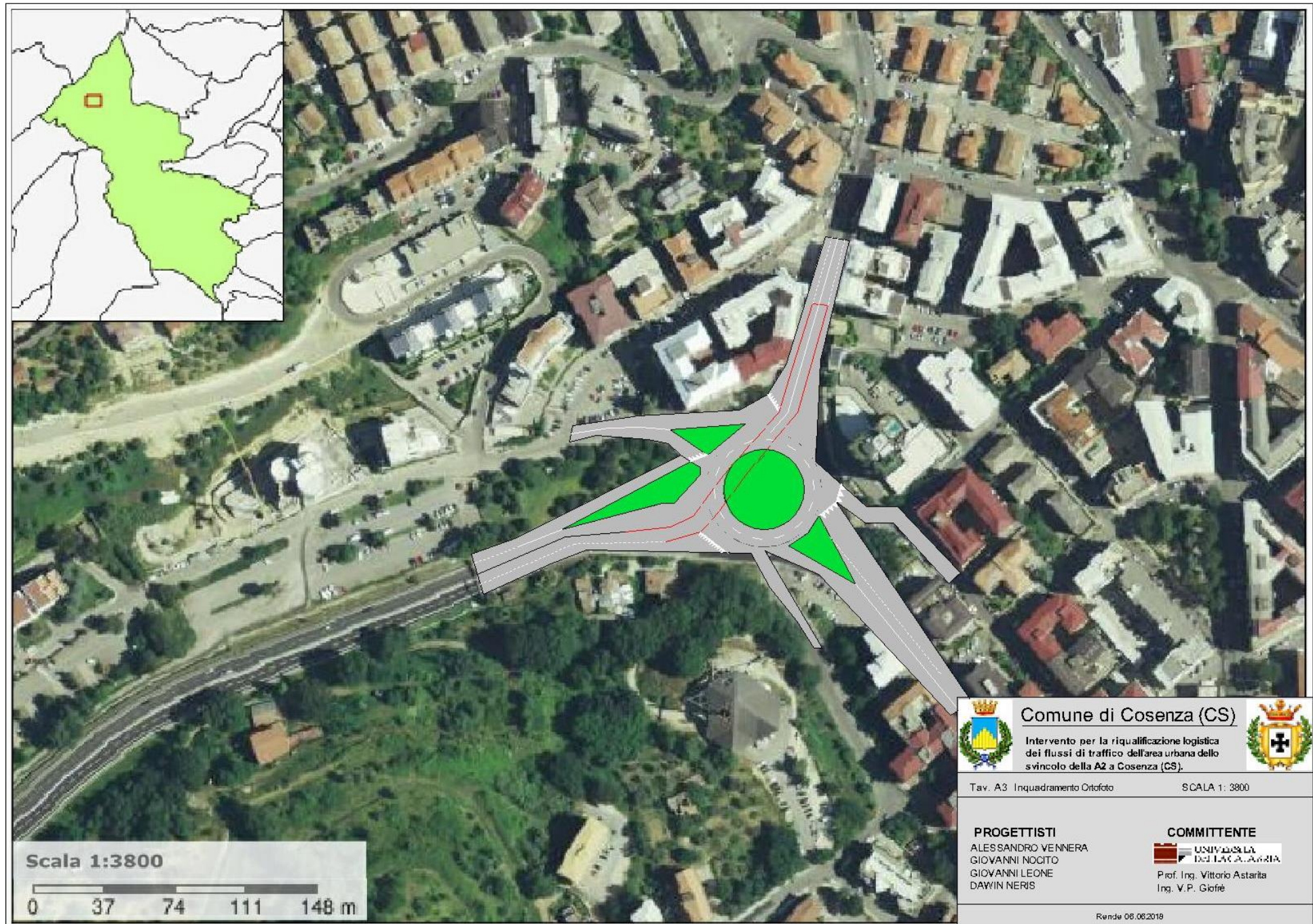

6. Confronto Inquadramento Carta Tecnica Regionale stato di fatto e futuro

