



Comune di Rende
Provincia di Cosenza



ELABORATI GRAFICI

OGGETTO:

Studio della rete stradale dell'area di
Quattromiglia-Svincolo Rende



*Realizzazione di nuove corsie di
immissione in rotatoria e di una
nuova strada nella zona antecedente
il centro commerciale "Marconi"*

COMMITTENTE:

Comune di Rende

Il Progettista
Gruppo N° 2

Alvaro Serena
Bellizzi Maria Grazia
Grilletta Laurena
Rizzo Elsa

Il Direttore dei lavori
Gruppo N°2

L'Appaltatore
Impresa Edile "AlBeGriRi"

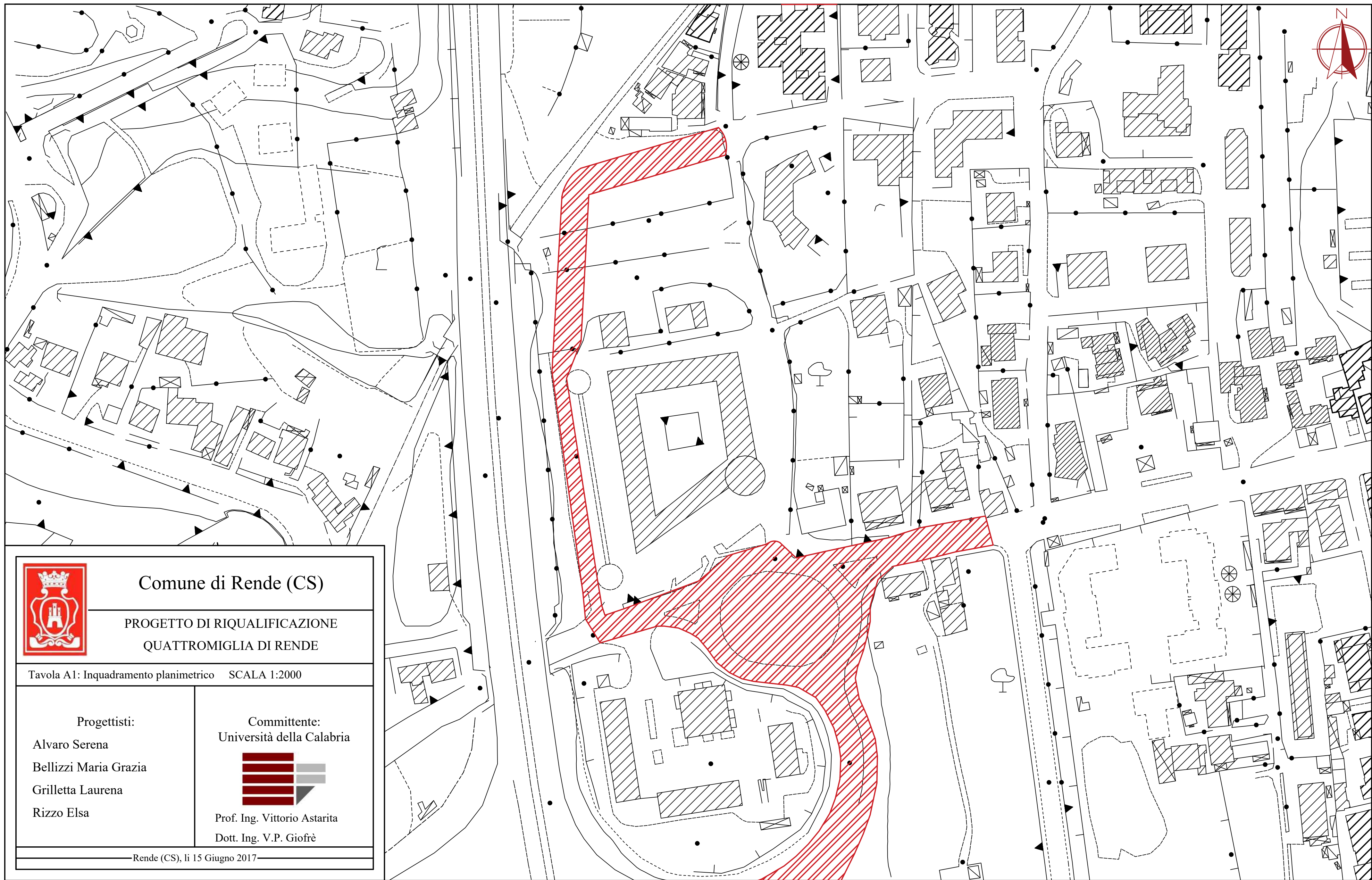

Comune di Rende (CS)

PROGETTO DI RIQUALIFICAZIONE
QUATTROMIGLIA DI RENDE

Tavola A1: Inquadramento planimetrico SCALA 1:2000

Progettisti:

Alvaro Serena
Bellizzi Maria Grazia
Grilletta Laurena
Rizzo Elsa

Committente:

Università della Calabria



Prof. Ing. Vittorio Astarita
Dott. Ing. V.P. Giofrè

Rende (CS), li 15 Giugno 2017

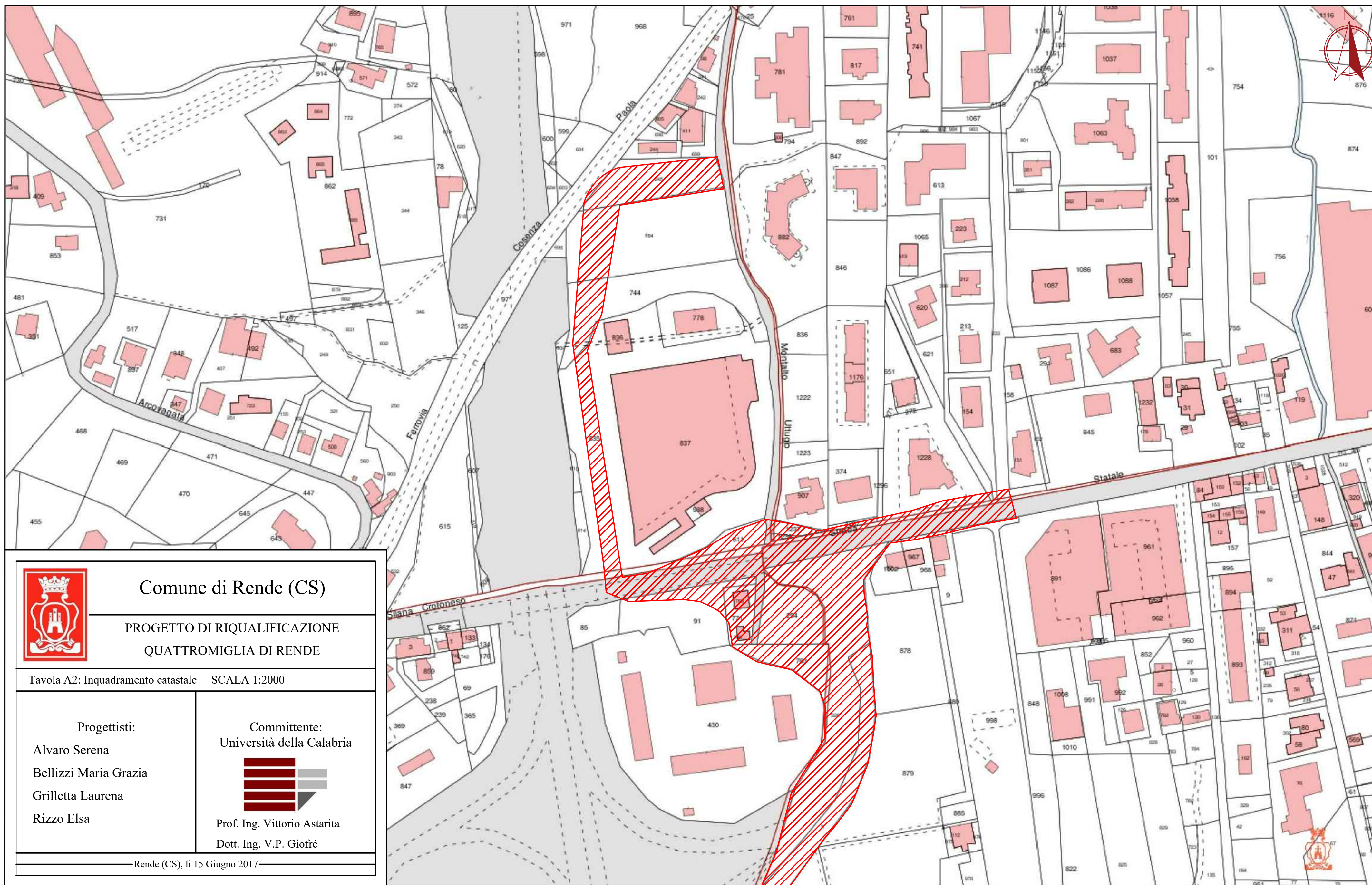

Comune di Rende (CS)

PROGETTO DI RIQUALIFICAZIONE
QUATTROMIGLIA DI RENDE

Tavola A2: Inquadramento catastale SCALA 1:2000

Progettisti:

Alvaro Serena
Bellizzi Maria Grazia
Grilletta Laurena
Rizzo Elsa

Committente:

Università della Calabria



Prof. Ing. Vittorio Astarita
Dott. Ing. V.P. Giofrè

Rende (CS), li 15 Giugno 2017

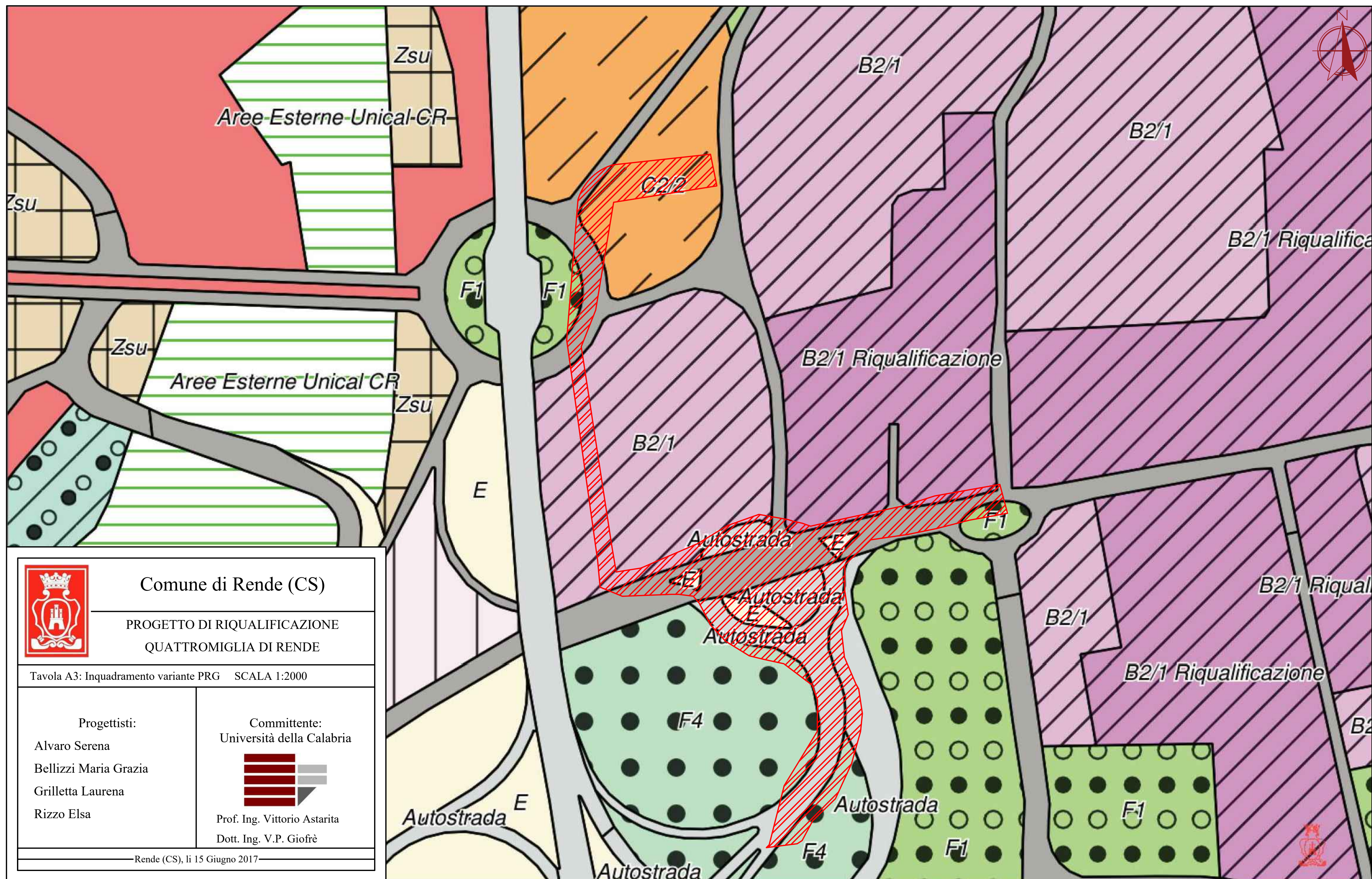

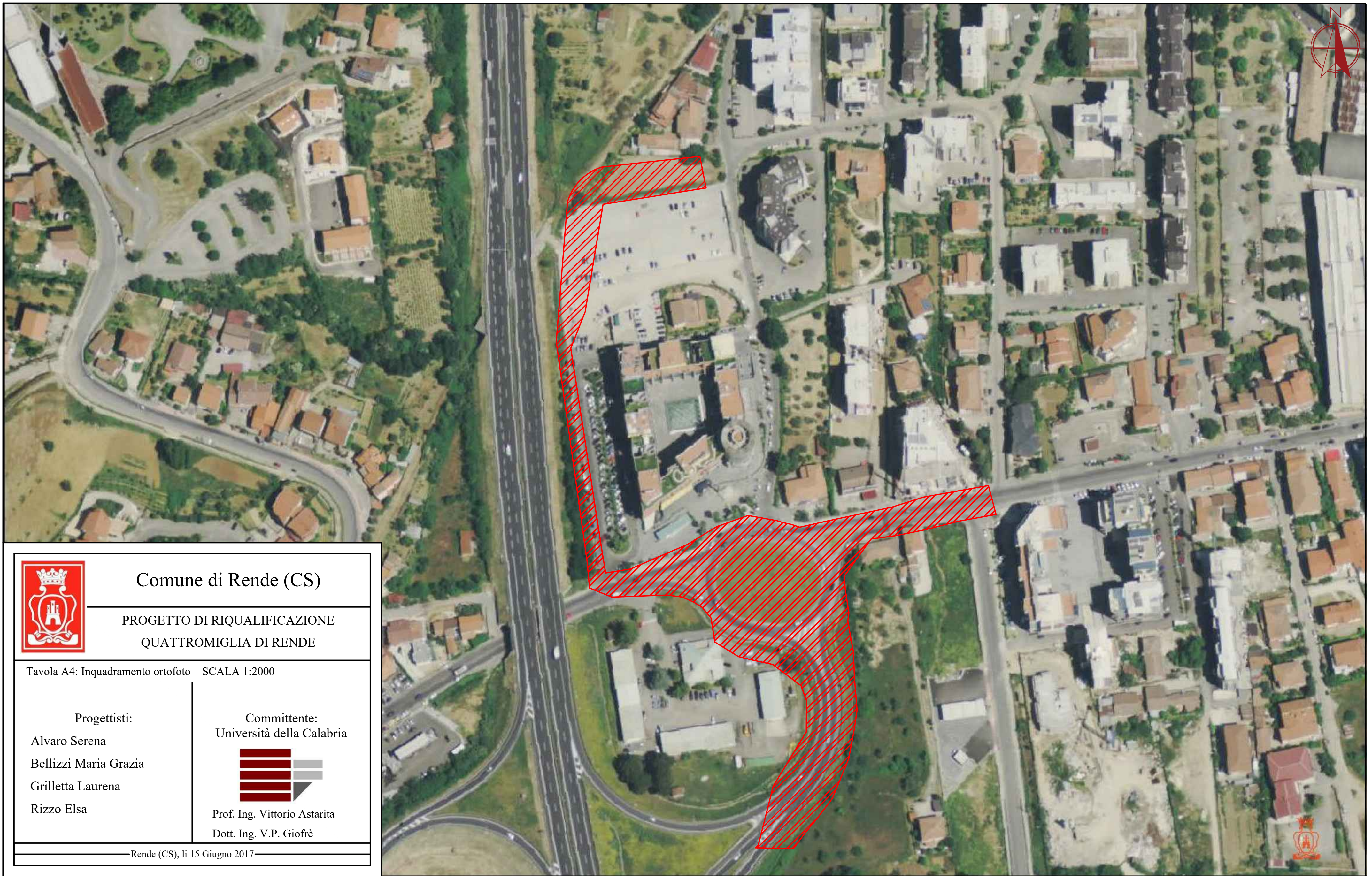

Comune di Rende (CS)

PROGETTO DI RIQUALIFICAZIONE
QUATTROMIGLIA DI RENDE

Tavola A4: Inquadramento ortofoto SCALA 1:2000

Progettisti:

Alvaro Serena
Bellizzi Maria Grazia
Grilletta Laurena
Rizzo Elsa

Committente:
Università della Calabria

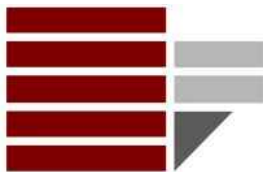

Prof. Ing. Vittorio Astarita
Dott. Ing. V.P. Giofrè

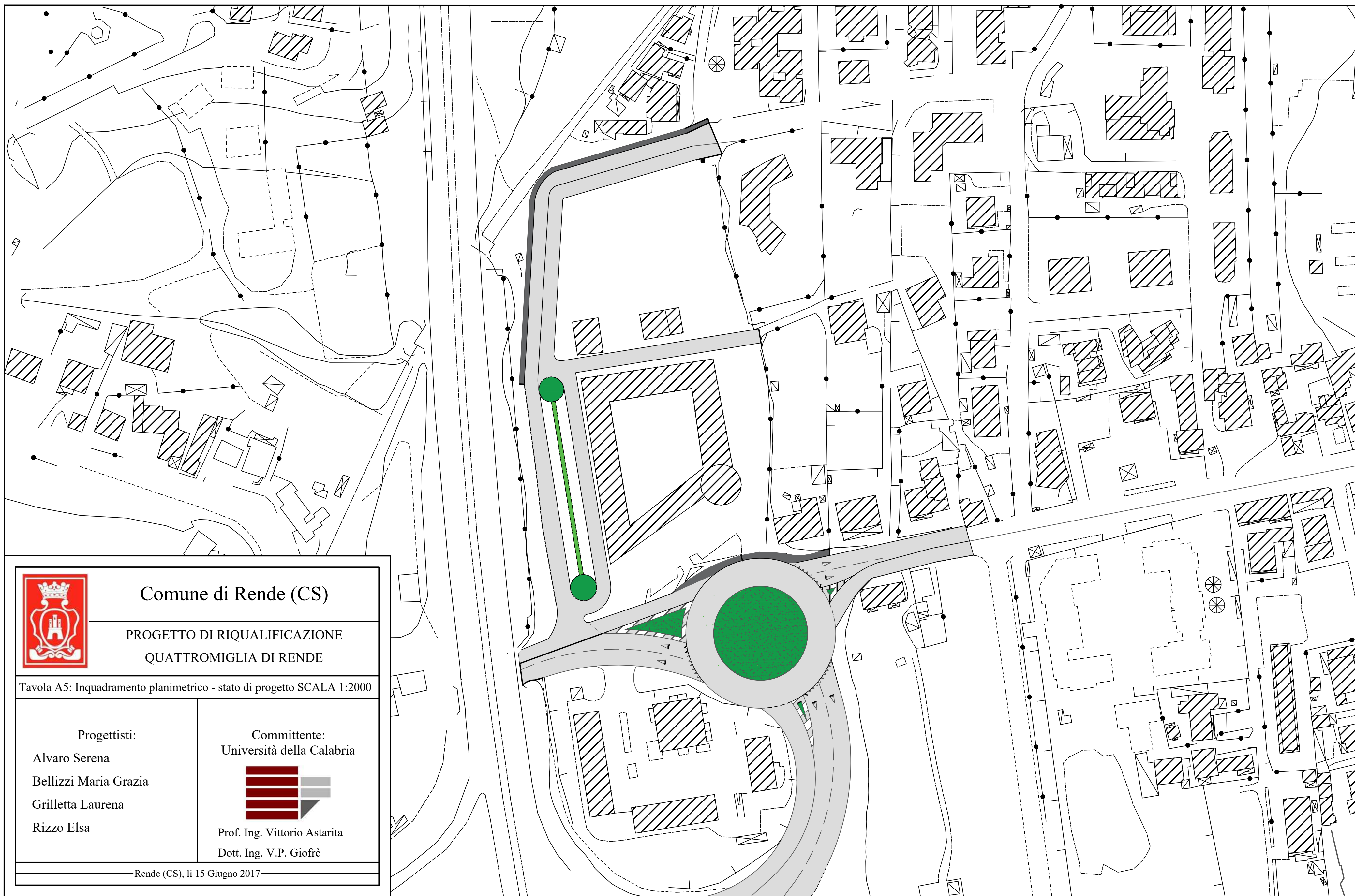

Comune di Rende (CS)

PROGETTO DI RIQUALIFICAZIONE
QUATTROMIGLIA DI RENDE

Tavola A5: Inquadramento planimetrico - stato di progetto SCALA 1:2000

Progettisti:

Alvaro Serena
Bellizzi Maria Grazia
Grilletta Laurena
Rizzo Elsa

Committente:

Università della Calabria

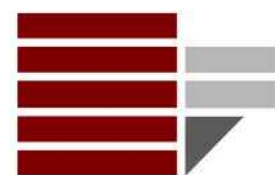

Prof. Ing. Vittorio Astarita
Dott. Ing. V.P. Giofrè

Rende (CS), li 15 Giugno 2017

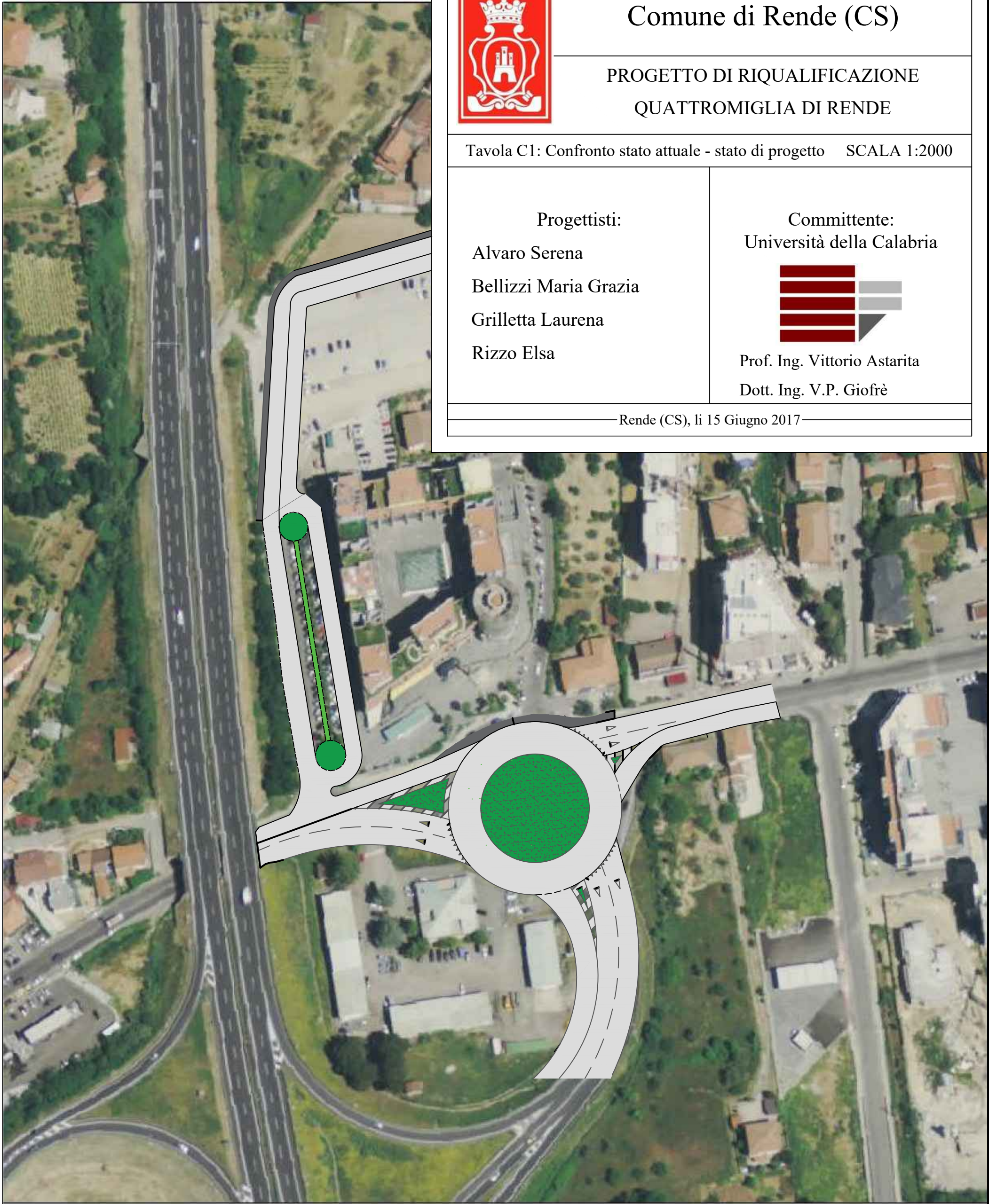

Comune di Rende (CS)

PROGETTO DI RIQUALIFICAZIONE
QUATTROMIGLIA DI RENDE

Tavola C1: Confronto stato attuale - stato di progetto SCALA 1:2000

Progettisti:
Alvaro Serena
Bellizzi Maria Grazia
Grilletta Laurena
Rizzo Elsa

Committente:
Università della Calabria



Prof. Ing. Vittorio Astarita
Dott. Ing. V.P. Giofrè

Rende (CS), li 15 Giugno 2017

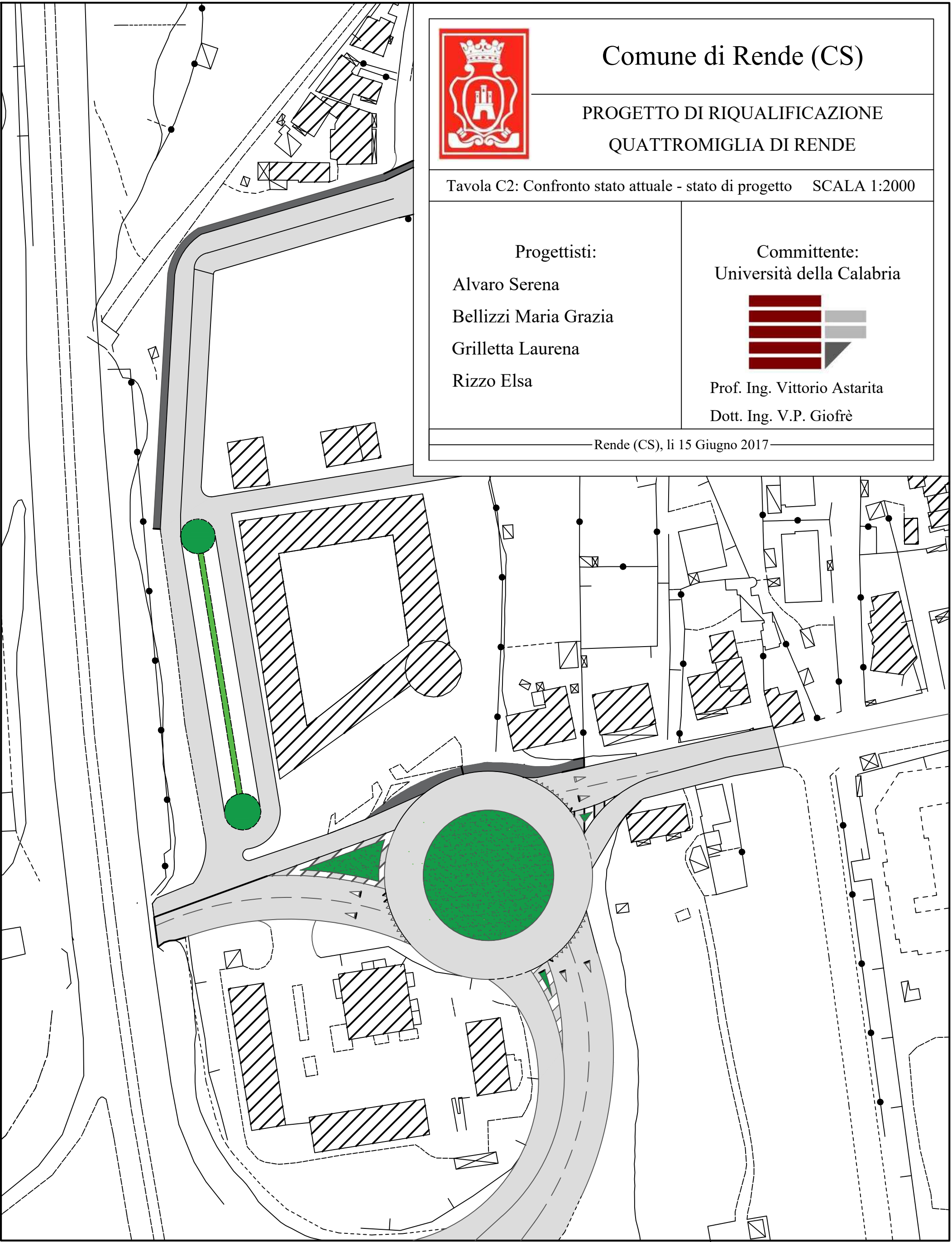
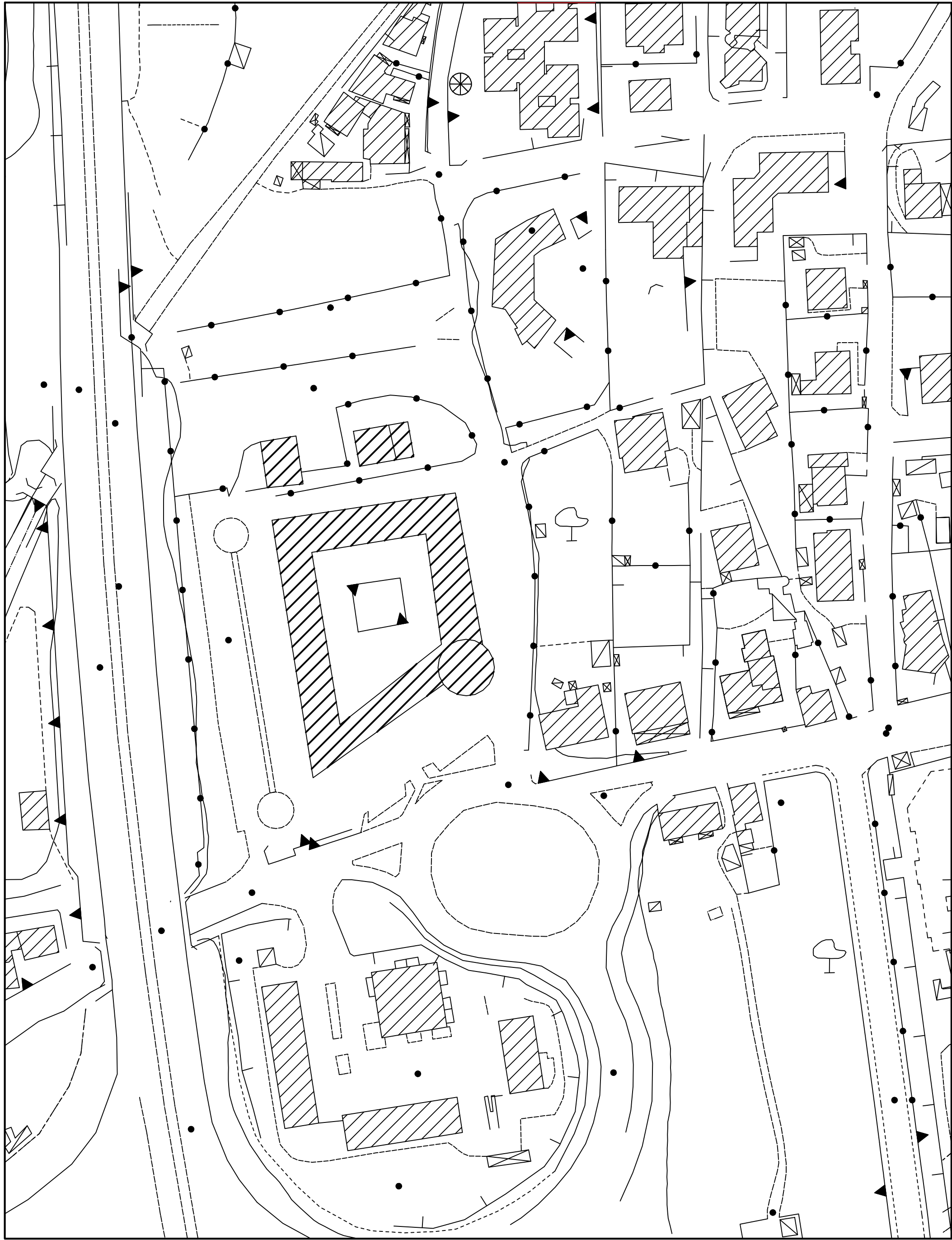

Comune di Rende (CS)

PROGETTO DI RIQUALIFICAZIONE
QUATTROMIGLIA DI RENDE

Tavola C2: Confronto stato attuale - stato di progetto SCALA 1:2000

Progettisti:
Alvaro Serena
Bellizzi Maria Grazia
Grilletta Laurena
Rizzo Elsa

Committente:
Università della Calabria



Prof. Ing. Vittorio Astarita
Dott. Ing. V.P. Giofrè

Rende (CS), li 15 Giugno 2017